Funktionen des Bodens

Böden erbringen Ökosystemleistungen die das Leben auf der Erde ermöglichen

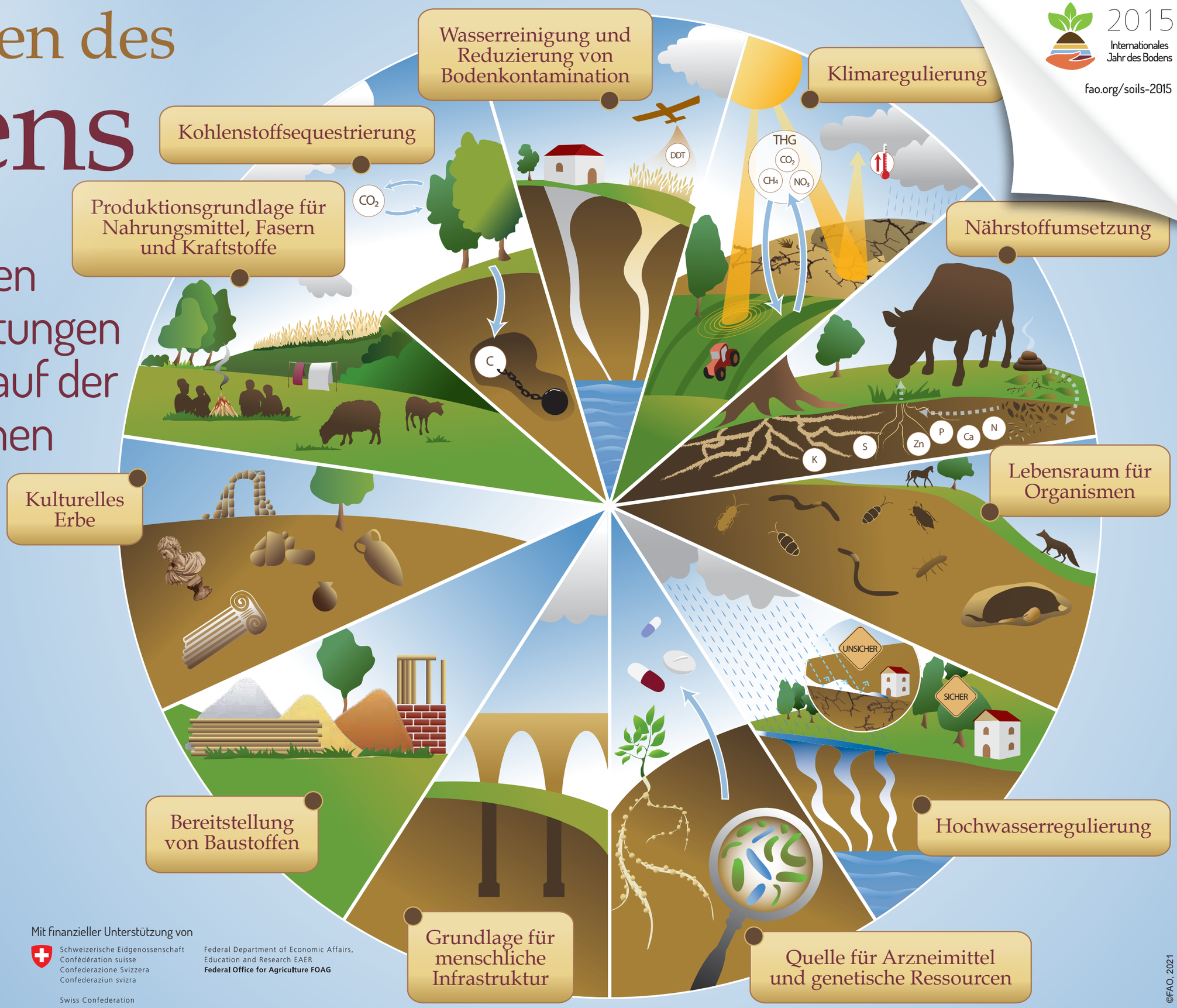

2015
Internationales Jahr des Bodens
fao.org/soils-2015

Food and Agriculture Organization of the United Nations

Mit finanzieller Unterstützung von
Schweizerische Eidgenossenschaft
Confédération suisse
Confederazione Svizzera
Confederaziun svizra

Swiss Confederation

Federal Department of Economic Affairs, Education and Research EAER
Federal Office for Agriculture FOAG

©FAO, 2021
AX374DE/1/03.21