守る命

保存版 洪水ハザードマップ 山梨市
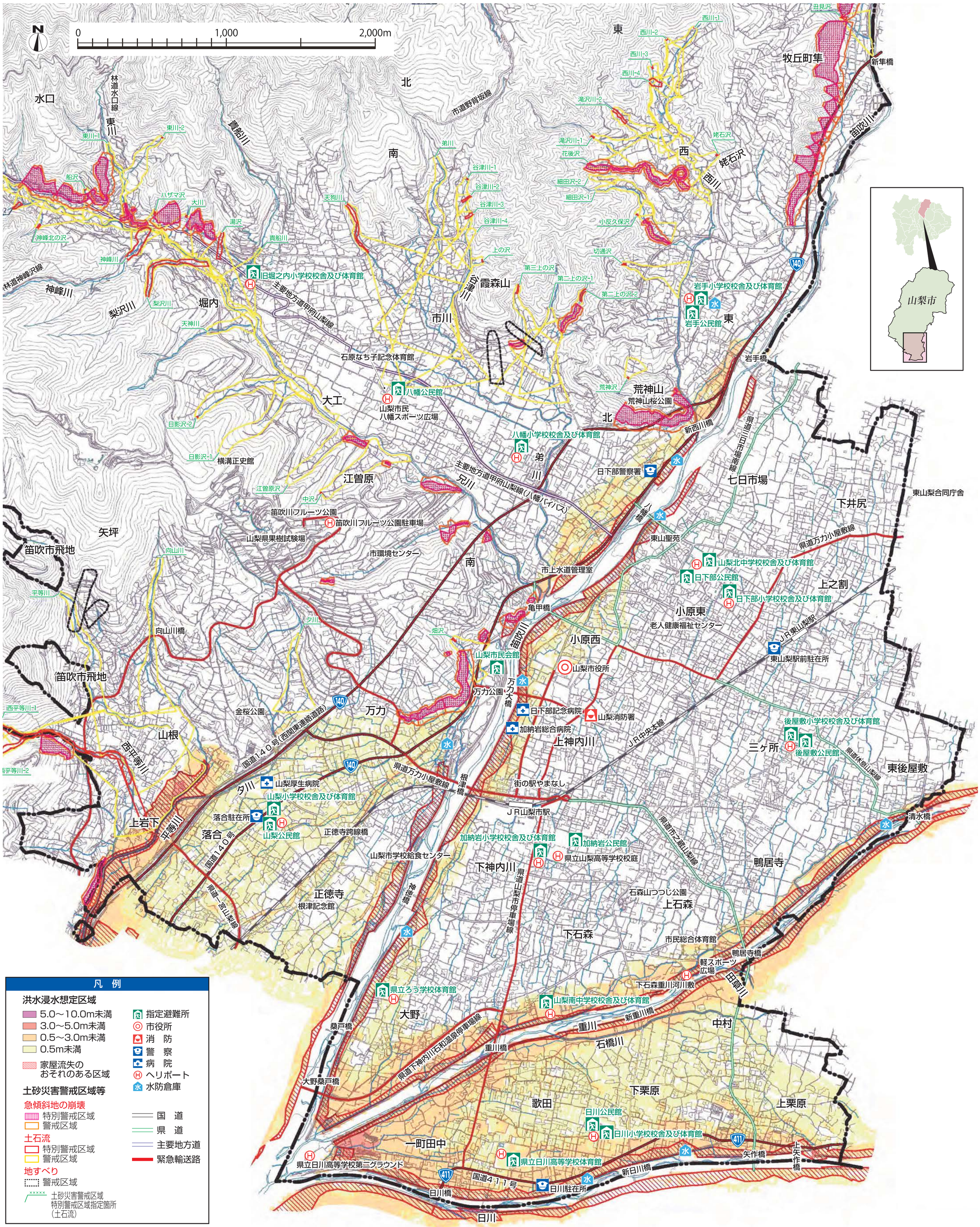
想定される最大規模の降雨が発生し、各河川の堤防が壊れた場合に予想される山梨市内の浸水の深さなどの洪水被害を地図で紹介します。「山梨市土砂災害・洪水ハザードマップ」を基に、市の協力を得て一部を加工しました。掲載している地域以外に、市内で対象河川の洪水浸水想定区域はありません。